

BlackBerry 9500 Storm

Handige installatiegids

Proficiat met de nieuwe BlackBerry 9500 Storm!

De instellingen voor internet en sms worden automatisch geconfigureerd.

In deze gids leggen we uit hoe het toestel moet geconfigureerd worden om toegang te krijgen tot het internet en tot de e-mail.

NB: Het is best mogelijk dat bepaalde instellingen al geïmplementeerd zijn; deze moeten niet vervangen worden.

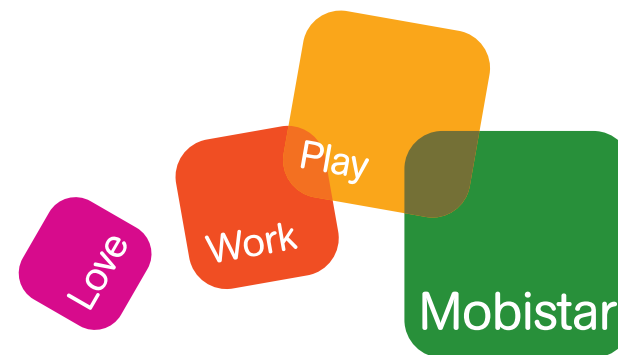

A

Hoe een e-mailaccount configureren

op de BlackBerry 9500 Storm?

En hoe toegang krijgen tot een e-mailaccount

op de BlackBerry 9500 Storm?

1. Om een Enterprise account aan te maken, gaat u naar het menu Instellingen. Dat doet u als volgt:

Klik op het **BlackBerry-**
pictogram

Selecteer **“Options”**

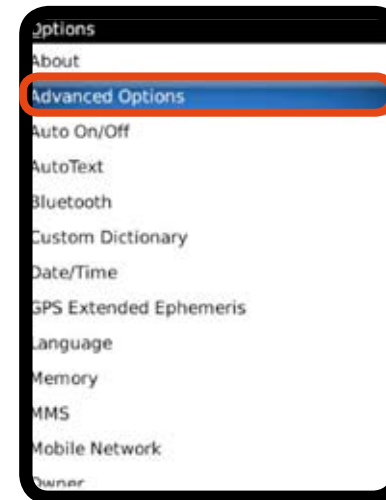

Selecteer **“Advanced Options”**

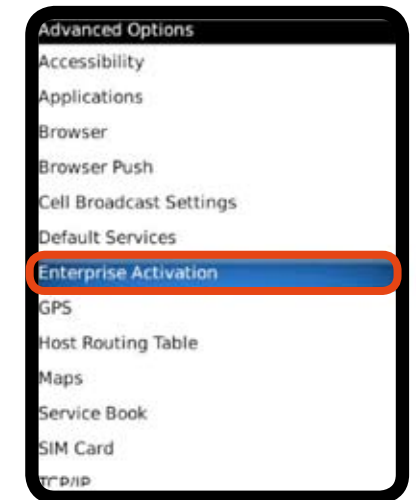

Selecteer **“Enterprise Activation”**

A

Hoe een e-mailaccount configureren

op de BlackBerry 9500 Storm?

En hoe toegang krijgen tot een e-mailaccount

op de BlackBerry 9500 Storm?

Voer uw Enterprise e-mailadres en het wachtwoord in die u van uw it-administrator hebt gekregen, en activeer het via het **BlackBerry-pictogram**.

Nu wordt het toestel gesynchroniseerd met de BES-server, uw e-mails, uw contactpersonen, uw kalender en uw taken.

Dit kan enkele minuten duren. Als u hierbij problemen ondervindt, neem dan contact op met uw it-administrator.

A

Hoe een e-mailaccount configureren

op de BlackBerry 9500 Storm?

En hoe toegang krijgen tot een e-mailaccount

op de BlackBerry 9500 Storm?

2. Om een webmailaccount voor BlackBerry aan te maken, volg de volgende stappen:

Welcome to BlackBerry!

New Users
You need to create an account to begin sending and receiving email on your BlackBerry device. Please turn on your device and ensure that it is connected to the wireless network. Then click "Create New Account" below to begin.

Create New Account

Existing Users
To log in, please provide your user name and password below.

User name: [Require Assistance?](#)
Password: [Forgot Password?](#)

Log In

Ga naar www.blackberry.mobistar.be en selecteer "Nieuwe account maken"

Account Setup

Welcome to BlackBerry Internet Service!

To proceed with account setup, please review the following Legal Terms and Conditions and select "I Agree" to acknowledge that you have read, understood, and agree to be bound by the Legal Terms and Conditions.

BlackBerry Internet Service End User Agreement

THE BLACKBERRY INTERNET SERVICE END USER AGREEMENT IS SET OUT BELOW. IF YOU ARE UNABLE TO READ THE ENTIRE AGREEMENT ON YOUR BLACKBERRY WIRELESS HANDHELD DEVICE FOR ANY REASON, IT IS AVAILABLE AT [HTTP://WWW.BLACKBERRY.COM/GO/LEGALEULA](http://WWW.BLACKBERRY.COM/GO/LEGALEULA)

PLEASE ENSURE THAT YOU HAVE READ THE ENTIRE AGREEMENT CAREFULLY BEFORE ACCEPTING IT BY CLICKING "YES" WHERE PROVIDED BELOW. BY CLICKING

I have read and understand the Legal Terms and Conditions.

Do you agree to be bound by the Legal Terms and Conditions?

I Disagree **I Agree**

Vink "Ik heb de Wettelijke Voorwaarden gelezen en begrijp ze" aan.
Klik op "Akkoord"

A

Hoe een e-mailaccount configureren

op de BlackBerry 9500 Storm?

En hoe toegang krijgen tot een e-mailaccount

op de BlackBerry 9500 Storm?

Voer de pin- en imei-code van het toestel in. Die kan u vinden op de doos of in het toestel zelf.
Klik op **OK**.

Voer een **gebruikersnaam** en **wachtwoord** in (vrij te kiezen) en klik op **“Volgende”**.

A

Hoe een e-mailaccount configureren op de BlackBerry 9500 Storm? En hoe toegang krijgen tot een e-mailaccount op de BlackBerry 9500 Storm?

2.1 Een e-mailaccount voor BlackBerry aanmaken

Om een **BlackBerry-account** aan te maken, voert u gewoon een **gebruikersnaam** in (vrij te kiezen) en klikt u op "**Volgende**".

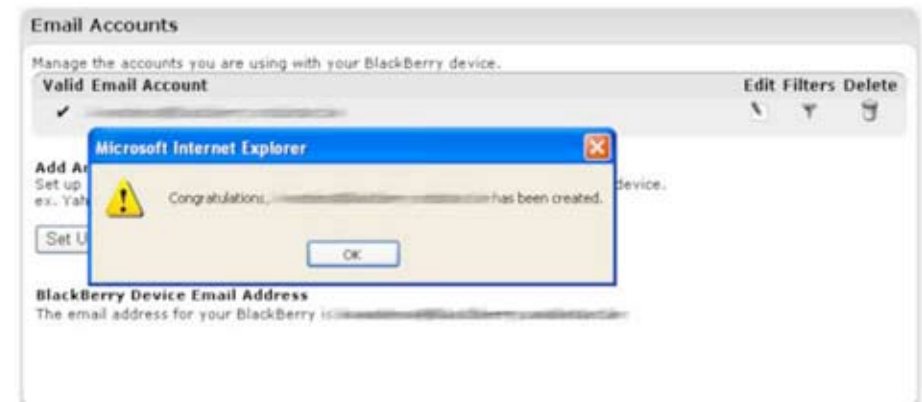

Bovenstaand bericht ontvangt u als de account gevalideerd is.

A

Hoe een e-mailaccount configureren

op de BlackBerry 9500 Storm?

En hoe toegang krijgen tot een e-mailaccount

op de BlackBerry 9500 Storm?

2.2 Een POP e-mailaccount aanmaken

Set Up An Existing Email Account

Set up the BlackBerry Internet Service to deliver email messages from your personal or work email account to your BlackBerry device. Type your email address and the password you use to access the account. Open help to determine which password to type.

Email address:

Password:

Confirm password:

Cancel Next

Create A BlackBerry Device Email Address

Would you like to create an email address exclusively for your BlackBerry device?

Choose a user name that will become the first part of your BlackBerry email address.

User name: @blackberry.mobistar.be

Cancel Next

Voer uw **e-mailadres** en **wachtwoord** in en klik op “**Volgende**”.

Email Accounts

Manage the accounts you are using with your BlackBerry device.

Valid Email Account Edit Filters Delete

Microsoft Internet Explorer

You have successfully configured access to [redacted] by device.

OK

Add An E... Set up an ex. Yahoo... Set Up...

BlackBerry Device Email Address

The email address for your BlackBerry [redacted]

Bovenstaand bericht verschijnt als de account gevalideerd is.

A

Hoe een e-mailaccount configureren op de BlackBerry 9500 Storm? En hoe toegang krijgen tot een e-mailaccount op de BlackBerry 9500 Storm?

Additional Information Required

We were unable to configure: Choose one of the following options and select Next.

Re-enter email address and password.

Email address:

Password:

I will provide the settings to add this email account.

Cancel Next

Als uw e-mailaccount niet herkend werd, ontvangt u bovenstaand bericht:
“Ik zal de instellingen geven om deze e-mailaccount toe te voegen”.

Select Account Type

We were unable to configure: Please select one of the following options:

This is my personal email account.

This is my work email account.

Cancel Next

Selecteer het juiste accounttype.

A

Hoe een e-mailaccount configureren

op de BlackBerry 9500 Storm?

En hoe toegang krijgen tot een e-mailaccount

op de BlackBerry 9500 Storm?

Set Up An Existing Work Email Account

We require additional information to configure your kvandes@scarlet.be account. Please tell us how you access your email by selecting an option below, then click "Next".

Internet Service Provider Email (POP/IMAP)

- Automatically detect my Microsoft® Outlook™ or Outlook Express™ settings. (Requires Microsoft Internet Explorer) ?
- I will provide the settings to add this email account. ?

Outlook® Web Access

- I can access my email account using a Web browser (Outlook® Web Access) ?

Cancel Back **Next**

Voor POP/IMAP, kies het volgende: "Ik zal de instellingen geven om deze e-mailaccount toe te voegen".

Set Up An Existing Email Account

To configure your email account, the BlackBerry Internet Service requires some additional information. Complete the fields below, or if you are adding a Microsoft® Outlook® or Outlook Express® account, the BlackBerry Internet Service can automatically detect the information for you.

User name: [] ?

Password: [] ?

Email server: [] ?

Email address: [] ?

Cancel Back **Next**

Voer uw **gebruikersnaam, wachtwoord, mailserver** (bv.: pop.mobistar.be) en **e-mailadres** in. Klik op "Volgende".

A

Hoe een e-mailaccount configureren

op de BlackBerry 9500 Storm?

En hoe toegang krijgen tot een e-mailaccount

op de BlackBerry 9500 Storm?

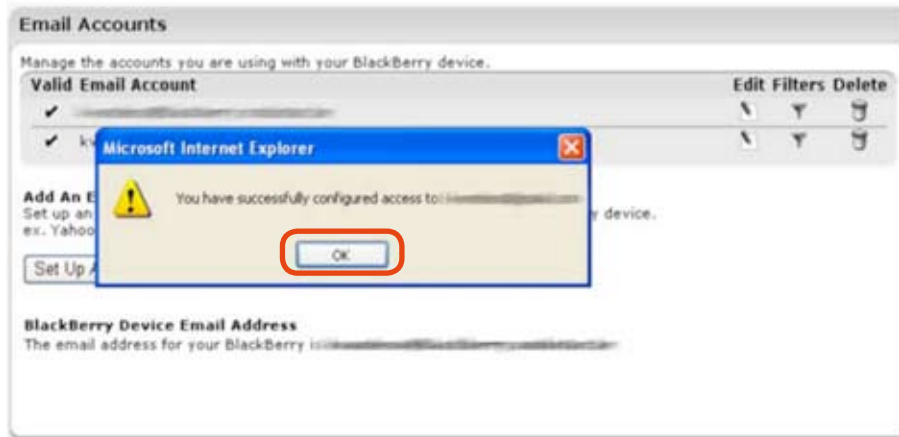

Bovenstaand bericht verschijnt als de account gevalideerd is.

A

Hoe een e-mailaccount configureren op de BlackBerry 9500 Storm? En hoe toegang krijgen tot een e-mailaccount op de BlackBerry 9500 Storm?

2.3 Een Enterprise-e-mailaccount aanmaken via Outlook Web Access

Set Up An Existing Work Email Account

We require additional information to configure your _____ account. Please tell us how you access your email by selecting an option below, then click "Next".

Internet Service Provider Email (POP/IMAP)

- Automatically detect my Microsoft® Outlook™ or Outlook Express™ settings. (Requires Microsoft Internet Explorer) ?
- I will provide the settings to add this email account. ?

Outlook@ Web Access

- I can access my email account using a Web browser (Outlook@ Web Access) ?

Cancel Back **Next**

Voor Outlook Web Access, kies het volgende: "Ik kan toegang krijgen tot mijn e-mailaccount via een webbrowser".

Set Up An Existing Outlook Web Access Account

In order to configure your email account, we need some additional information. Please complete the fields below.

Outlook@ Web Access URL: _____ ?
(e.g. http://exchange.domainname.com/exchange)
This is the web page address you use to retrieve your company's email using an Internet browser.

User name: _____ ?

Password: _____ ?
(Outlook or network login password)

Email address: _____ ?

Mailbox name: _____ ?

Cancel Back **Next**

Voer de vereiste gegevens in in de velden en klik op "Volgende".

A

Hoe een e-mailaccount configureren

op de BlackBerry 9500 Storm?

En hoe toegang krijgen tot een e-mailaccount

op de BlackBerry 9500 Storm?

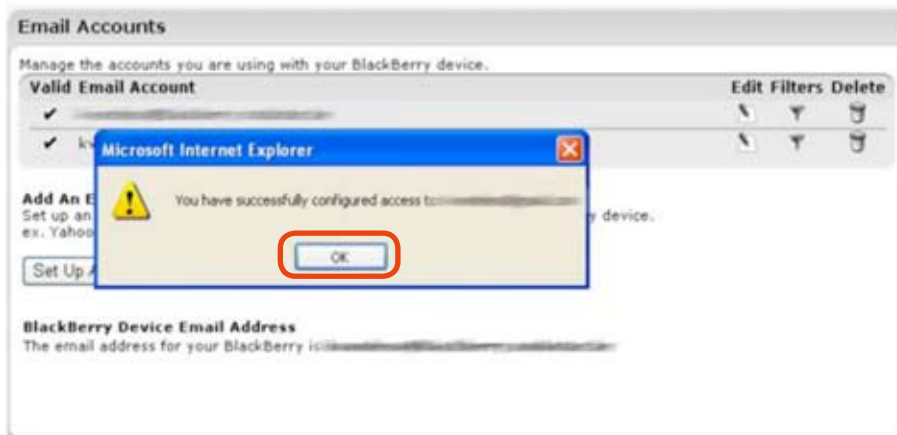

Bovenstaand bericht verschijnt als de account gevalideerd is.

B

Hoe toegang krijgen tot het internet op de BlackBerry 9500 Storm?

U moet niets doen om de internettoegang te configureren. Als uw BlackBerry-account geactiveerd is, worden de instellingen u via de lucht gestuurd.

Standaard is de internetbrowser geactiveerd. Als u de Orange World-browser wil gebruiken, volg dan de volgende stappen:

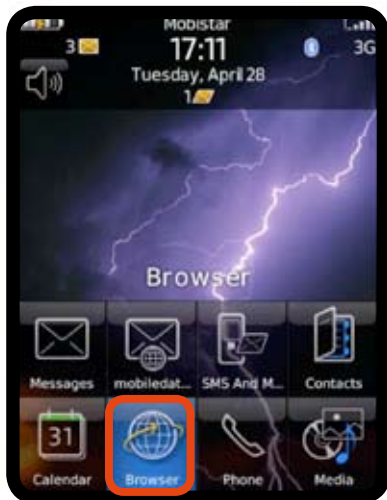

Selecteer "**Browser**" met de trackball

Klik op het **BlackBerry-pictogram** en selecteer "**Options**"

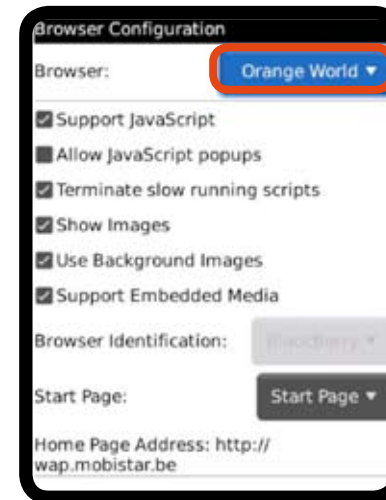

Selecteer "**Browser**" en kies "**Orange World**"

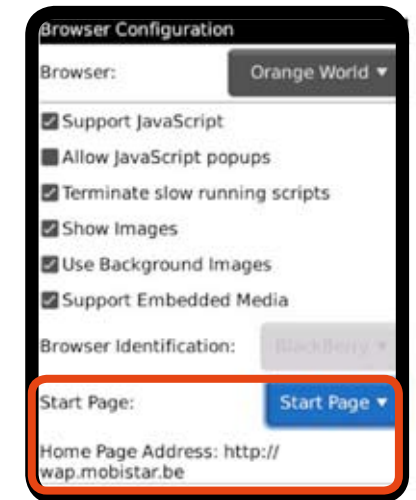

Selecteer "**Home Page Address**" en voer "**http://wap.mobistar.be**" in

B

Hoe toegang krijgen tot het internet op de BlackBerry 9500 Storm?

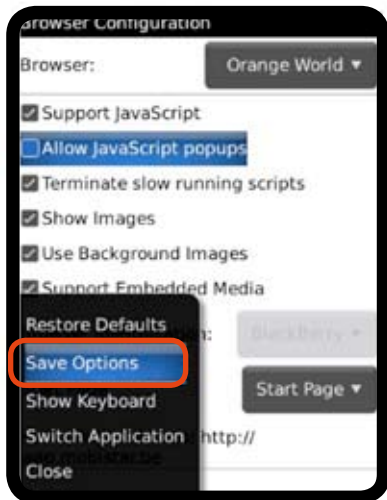

Klik op de knop "**Back**" en klik op "**Save Options**"